

ELEWACJA ZACHODNIA

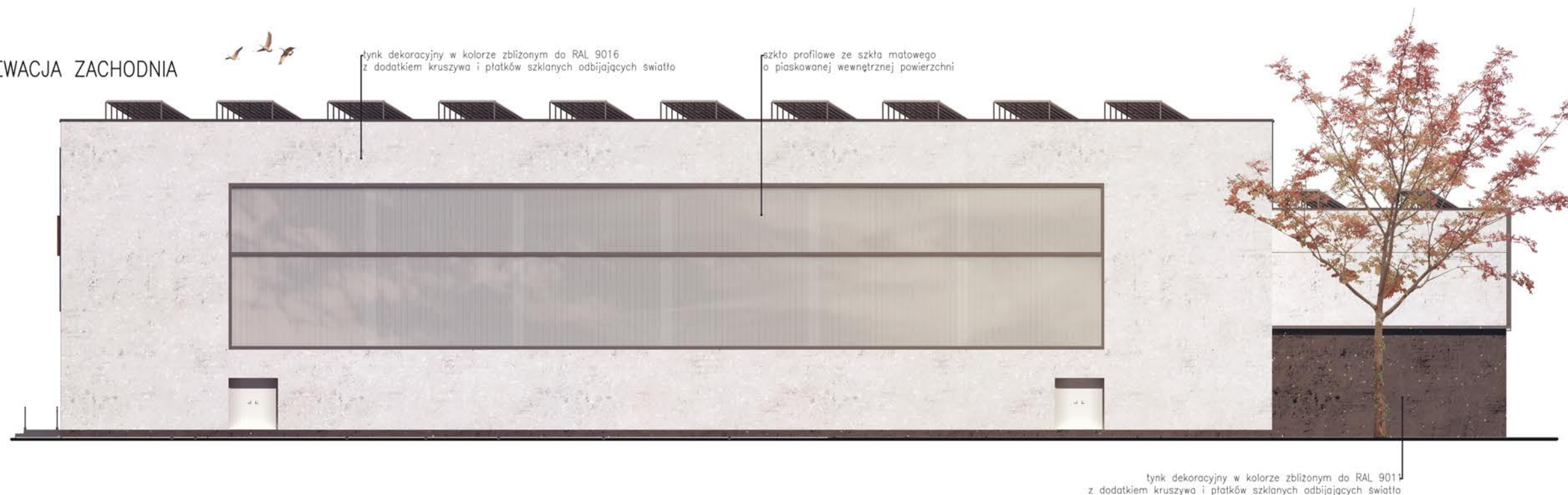

ELEWACJA PÓŁNOCNA

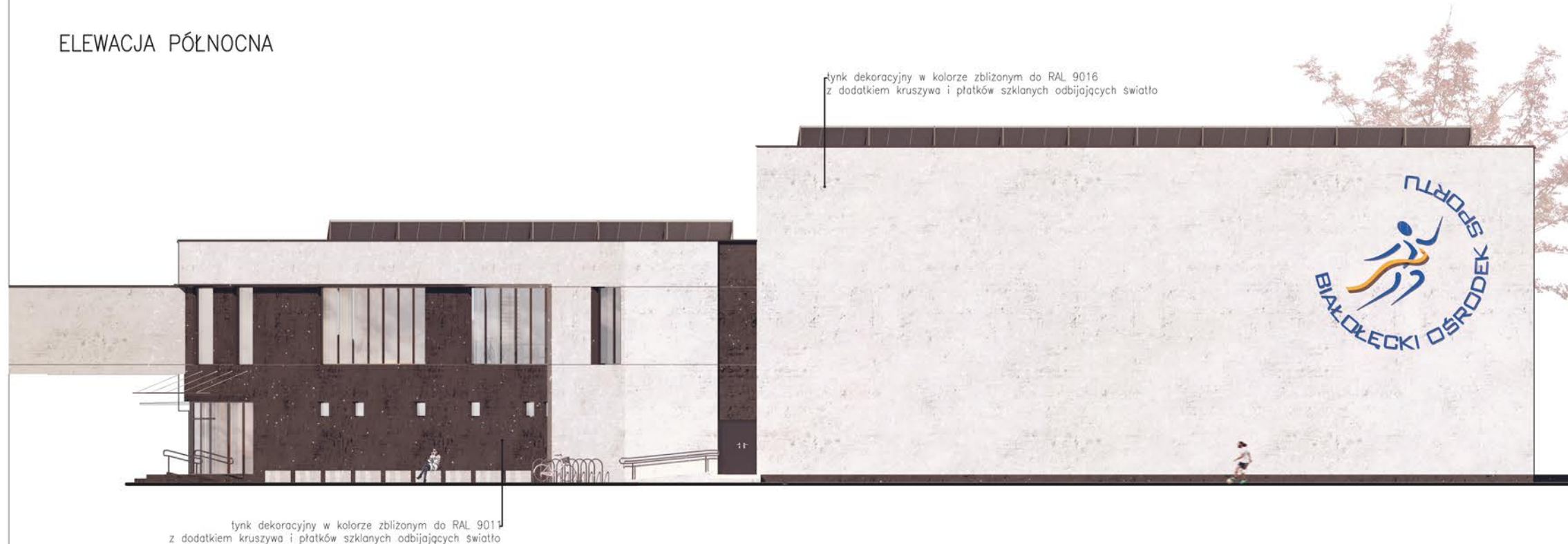

HALA SPORTOWA PRZY UL. STRUMYKOWEJ 21 W WARSZAWIE

Adres inwestycji:
Białolecki Ośrodek Sportu
ul. Strumykowa 21, 03-138 Warszawa
dz. ew. nr 12/6 obręb 40119

Inwestor:
Miasto Stołeczne Warszawa - Białolecki Ośrodek Sportu
ul. Światowida 56, 03-144 Warszawa

Branża: ARCHITEKTURA	Faza: PROJEKT KONCEPCYJNY
--------------------------------	-------------------------------------

Pracownia architektoniczna:
WRÓBLEWSKI ARCHITEKTURA
ul. Polna 24 m 6, 00-630 Warszawa
tel. 022-216-52-06, 0 607-250-167
e-mail: jan@wroblewskiarchitektura.pl
www.wroblewskiarchitektura.pl
NIP: 526-246-59-32

Autorzy: mgr inż. arch. Jan Wróblewski mgr inż. arch. Aleksandra Dziedzicka	nr. uprawnień: MA/075/18 spec. arch.	podpis:
--	---	----------------

Treść rysunku: Elewacje: zachodnia i północna	NUMER RYSUNKU 08
Skala: 1:200	Data: 09/2019